

Salazar

Consultores.com

Soluciones en internet

¿Que hacemos?

Empresa especializada en Diseño, Internet y Estrategia On-Line creando productos que ayudan a mejorar la experiencia digital y posicionando su marca en internet. Somos un equipo de profesionales que creamos e innovamos considerando cada proyecto, un desafío. Concientes de los nuevos medios de comunicación, estamos en constante evolución y especialización para brindar a nuestros clientes las herramientas y asesoramiento necesarios para convertir su proyecto en un caso de éxito.



COMPROMETIDOS A SATISFACER A NUESTROS CLIENTES
CON CREATIVIDAD, INNOVACIÓN Y COMUNICACIÓN

Paginas Web

Crea y diseña fácilmente tu página web con nosotros, atrae nuevos clientes y comienza a vender tus productos y servicios en línea.

Promueve tu negocio a través de la página de Internet.



Paginas Web

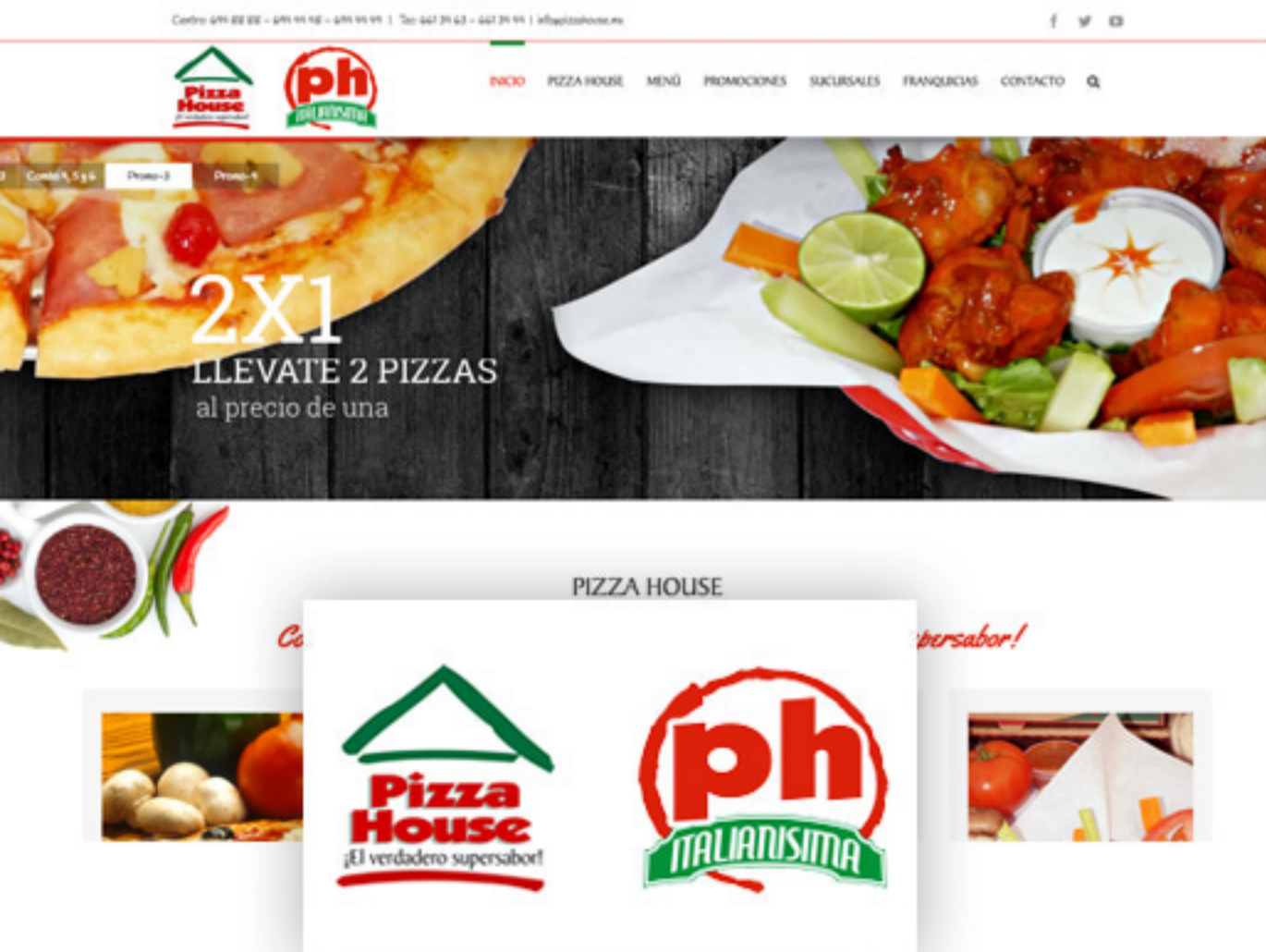
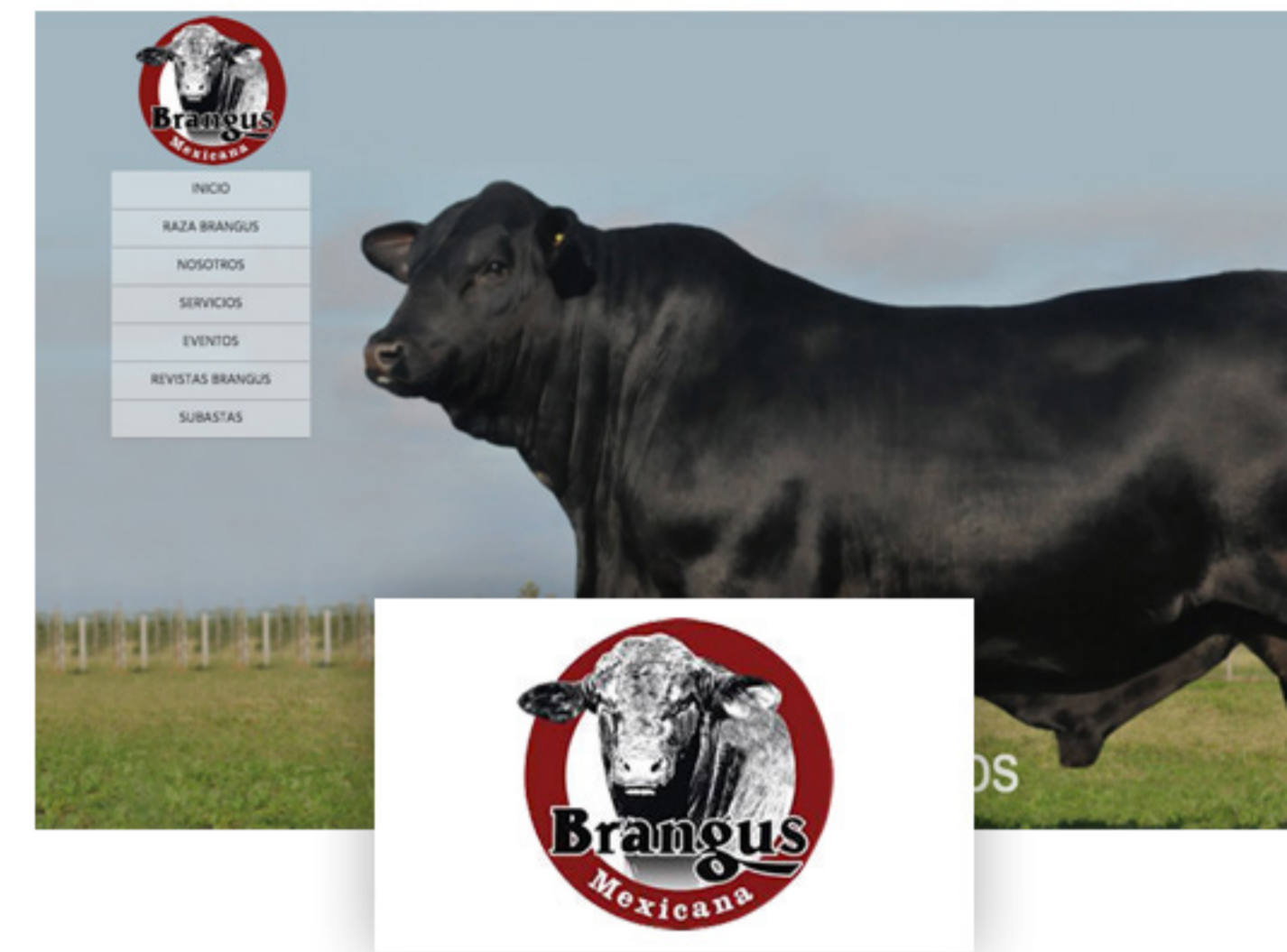

Carrito de compras / Sistema de Ventas

Convierte tu pagina web en una tienda en línea.

Ofrece al comprador la comodidad de adquirir todo tipo de productos desde cualquier lugar, por medio de una conexión en línea y con un simple clic. Algo que resulta ser bastante conveniente hoy en día y que también comienza a ser una de las maneras más comunes de hacer comercio.

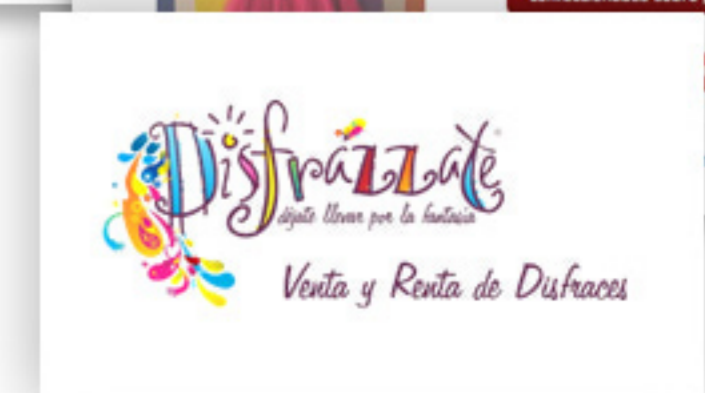
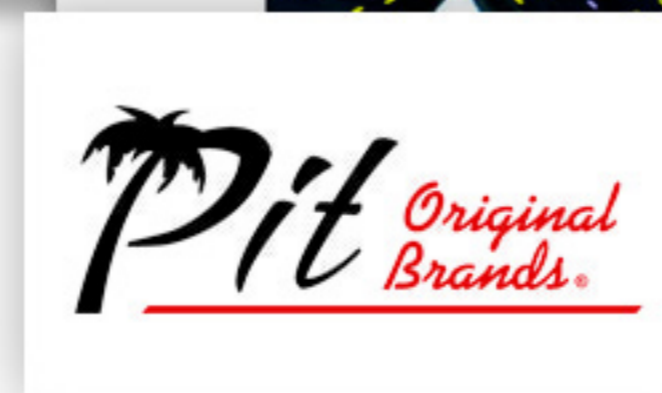
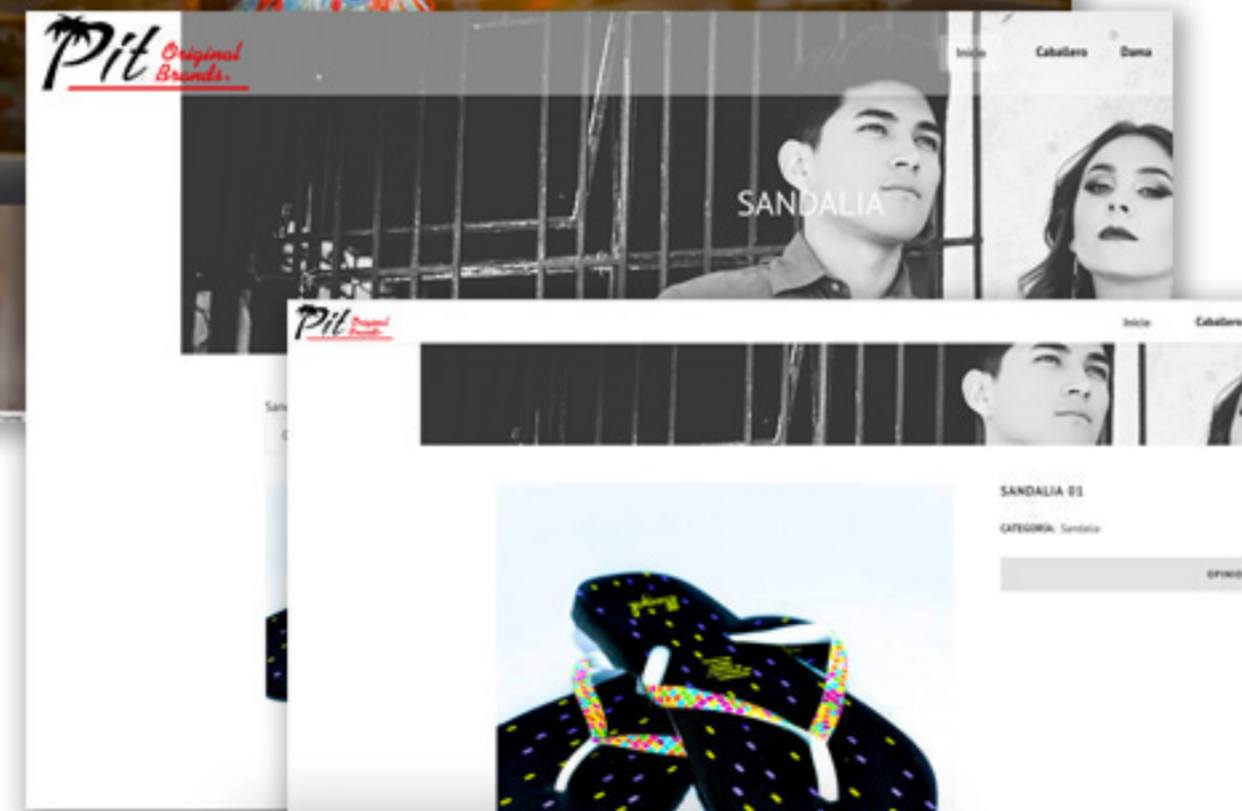
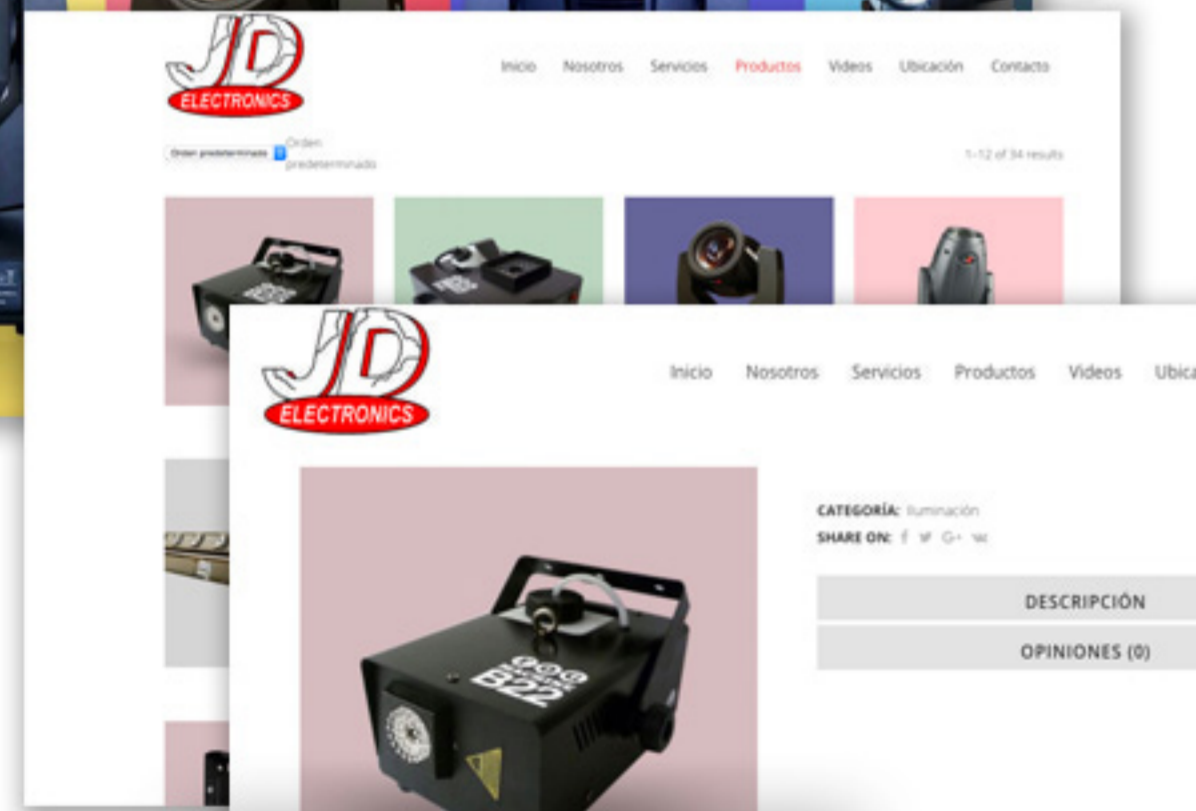
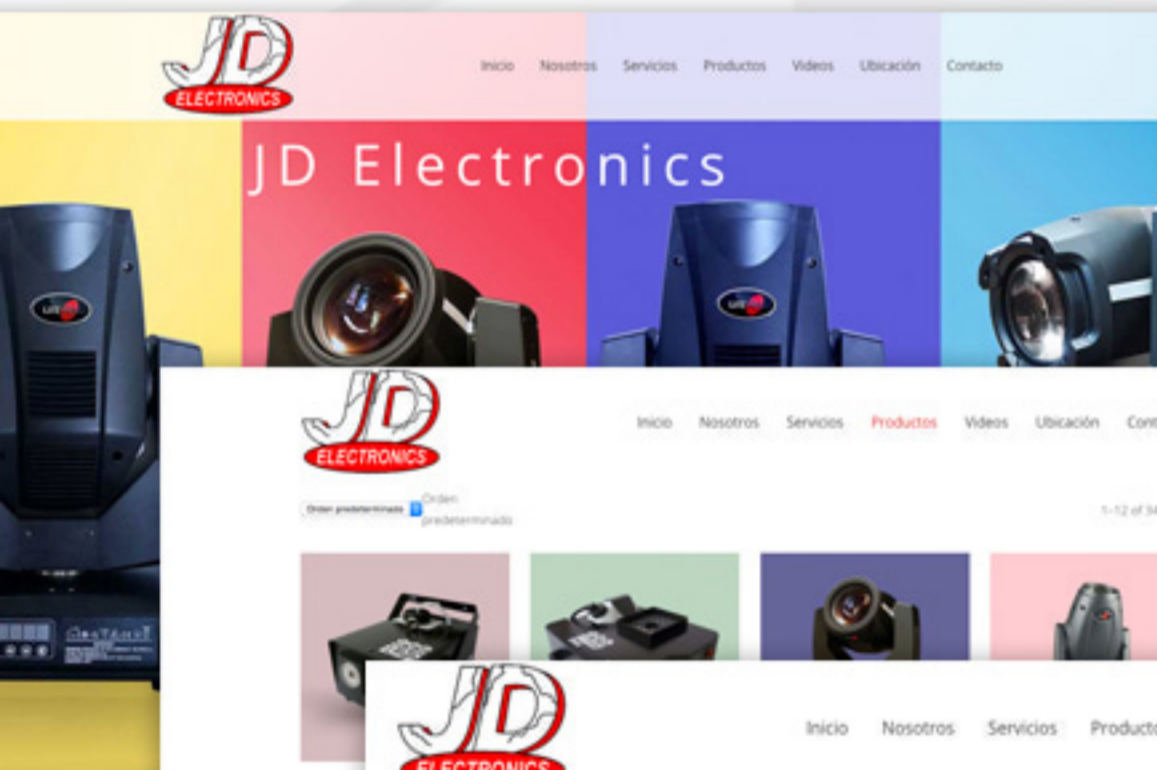

Redes Sociales

A través del Marketing Digital, te ayudamos a conseguir más clientes con la difusión de tu empresa en las principales Redes Sociales en la actualidad.



Diseño Gráfico

Nos encargamos de la identidad gráfica de tu negocio, adaptando los diseños a tu gusto y necesidades requeridas para tu público.

Logotipos



Diseño Gráfico

Publicidad CCHEP 2017

Portada Facebook



Tríptico

SEMESTRE AGOSTO - DICIEMBRE 2017

CHIHUAHUA
 Ave. División del Norte #3707, Col. Altavista, Chihuahua, Chihuahua
 (614) 414 2676 Ext. 201

JUÁREZ
 Calle 20 de Noviembre y Constitución S/N, Juárez, Chihuahua
 (656) 615 86 24 Ext. 201

CUAUHTÉMOC
 Calle 14, Salida a Anáhuac, Chihuahua
 (625) 111 3646

MAESTRÍA EN COMPETENCIAS PARA LA DOCENCIA

MAESTRÍA EN DESARROLLO EDUCATIVO

MDE MAESTRÍA EN DESARROLLO EDUCATIVO

Poster

CENTRO CHIHUAHUENSE DE ESTUDIOS DE POSGRADO

CONVOCA A CURSAR LOS PROGRAMAS DE MAESTRÍA

MAESTRÍA EN COMPETENCIAS PARA LA DOCENCIA

MAESTRÍA EN DESARROLLO EDUCATIVO

DIRIGIDO A:
 Licenciados en educación o profesionistas sin estudios pedagógicos, que laboren actualmente en instituciones educativas públicas o privadas, de los diferentes niveles que integran la Educación Básica o Media Superior.

Semestre: Agosto - Diciembre 2017
Recepción de documentos: Del 4 de Mayo al 6 de Julio del 2017

CHIHUAHUA
 Ave. División del Norte #3707, Col. Altavista.
 (614) 414 2676 Ext. 201

CUAUHTÉMOC
 COBACH 14, Salida a Anáhuac junto a la UACJ
 (625) 111 3646

JUÁREZ
 Calle 20 de Noviembre y Constitución S/N
 (656) 615 86 24 Ext. 201

Centro Chihuahuense de Estudios de Posgrado | www.cchep.edu.mx

"Formando profesionales de la educación con calidad y sentido humano"

Anuncio periodico

CENTRO CHIHUAHUENSE DE ESTUDIOS DE POSGRADO

CONVOCA A CURSAR LOS PROGRAMAS DE MAESTRÍA

MAESTRÍA EN COMPETENCIAS PARA LA DOCENCIA

MAESTRÍA EN DESARROLLO EDUCATIVO

Dirigido a:
 Licenciados en educación o profesionistas sin estudios pedagógicos, que laboren actualmente en instituciones educativas públicas o privadas, de los diferentes niveles que integran la Educación Básica o Media Superior.

Semestre: Agosto-Diciembre 2017
Recepción de documentos: Del 4 de Mayo al 6 de Julio del 2017
Inicio de clases Agosto 2017

CHIHUAHUA
 Ave. División del Norte #3707, Col. Altavista.
 (614) 414 2676 Ext. 201

JUÁREZ
 Calle 20 de Noviembre y Constitución S/N
 (656) 615 86 24 Ext. 201

CUAUHTÉMOC
 COBACH 14, Salida a Anáhuac junto a la UACJ
 (625) 111 3646

MDE MAESTRÍA EN DESARROLLO EDUCATIVO

Formando profesionales de a educación con calidad y sentido humano
 www.cchep.edu.mx

MDE MAESTRÍA EN DESARROLLO EDUCATIVO

BENEFICIOS DE CURSAR LA MAESTRÍA EN DESARROLLO EDUCATIVO

- Desarrollo de habilidades para dirigir una institución educativa y ejercer el liderazgo académico.
- Desarrollo de habilidades para liderar procesos de evaluación y transformación de instituciones educativas.
- Programa altamente actualizado con lo más nuevo de la política educativa.

MAESTRÍA EN DESARROLLO EDUCATIVO

Investigación	Investigación	Investigación	Investigación
Investigación	Investigación	Investigación	Investigación
Investigación	Investigación	Investigación	Investigación
Investigación	Investigación	Investigación	Investigación

MAESTRÍA EN COMPETENCIAS PARA LA DOCENCIA

BENEFICIOS DE CURSAR LA MAESTRÍA EN COMPETENCIAS PARA LA DOCENCIA

- Mejora de tu práctica docente.
- Prepara para la evaluación docente (ingreso, permanencia, promoción y reconocimiento).
- Programa altamente actualizado con lo más nuevo de la Reforma Educativa.
- Se desarrollan competencias para realizar o dirigir proyectos de mejora en el aula y en la escuela.

OBJETIVO GENERAL:
 Formar profesionales de la educación de alto nivel, competentes para impulsar la transformación del sistema y las instituciones educativas de Educación Básica y Media Superior, a través de procesos sistemáticos de investigación en el campo educativo, intervención para la mejora de las organizaciones educativas, así como la evaluación de instituciones, programas y del profesorado; todo ello con base en sólidos fundamentos teóricos y metodológicos.

Google Partner

Somos aliados directos de Google, para de esta manera poder ofrecer a nuestros clientes los mismos servicios de Google al mismo precio y ofreciendo soporte más cerca de ti.

The logo features a vertical blue bar on the left side. To its right, the word "Google" is written in its signature multi-colored font (blue, red, yellow, blue, green, red). Below "Google", the word "Partner" is written in a large, bold, grey sans-serif font.

Google
Partner



Sistemas

Colegio Cumbres

Checador que permite administrar maestros, horarios, retardos, etc...

The image shows two overlapping screenshots of the 'Colegio Cumbres' system. The left screenshot is a dashboard with three main cards: 'PERSONAL' with a value of 28, 'MAESTROS' with a value of 4, and 'ADMNISTRACION' with a value of 23. Below these cards are date filters: 'Inicio: 2017/08/10', 'Fin: 2017/08/10', and 'Dias Inhabiles: 0'. A vertical sidebar on the right contains a menu with options: Dashboard, Personal, Materia, Horario, Hora, Reportes, and Permisos. The right screenshot shows the 'Agregar Personal' form with input fields for 'Nombre', 'Apellido Paterno', 'Apellido Materno', 'Correo 1', and 'Correo 2'.

Motel California

Administración de habitaciones y ventas

The image displays three overlapping screenshots of the 'Motel California' system. The leftmost screenshot is a 'Login' screen with the 'Motel California' logo and input fields for 'Usuario' and 'Contraseña', with an 'Entrar' button. The middle screenshot shows a dark sidebar menu with options: Principal, Tienda, Limpieza, Catalogos, Reportes, General, and Informativo. The rightmost screenshot is the 'HABITACIONES' section, showing a 'Status Habita' sidebar with options: Disponible, En limpieza, and Ocupada. The main area is titled 'INICIO / CIERRE TURNO' and includes a 'Turno' dropdown set to '1', an 'Estatus' dropdown set to 'Cerrado', and buttons for 'Iniciar Turno' and 'Cerrar todos los turnos abiertos'. Below this is a table with the following data:

Nombre	Usuario	Fecha	Turno	Estatus
Motel California SA	lgomez	2017/08/10	1	Cerrado
Motel California SA	Domingo	2017/08/10	1	Cerrado
Motel California SA	juan	2017/08/10	1	Cerrado

Sistemas

Grupo Valles

Agenda de ventas de terrenos

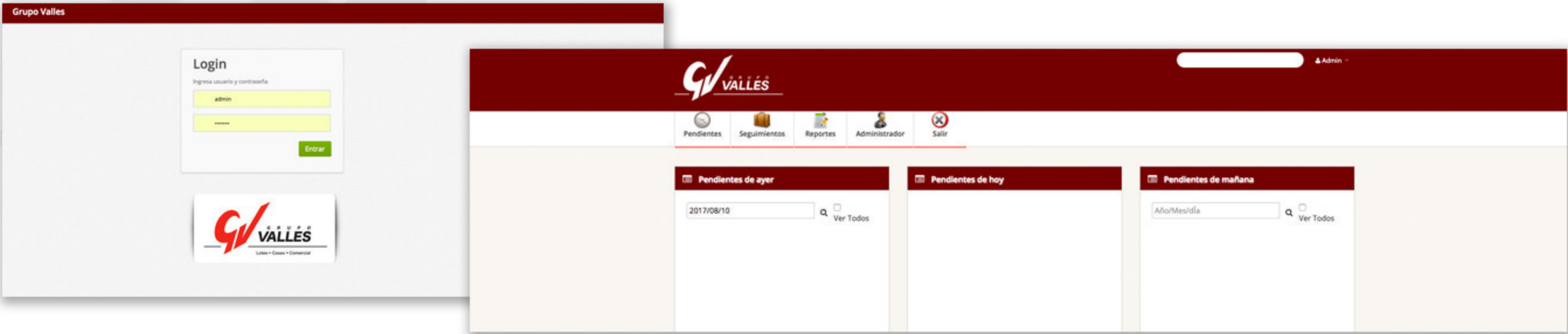

Petro 7

Administrador de carga de gasolina

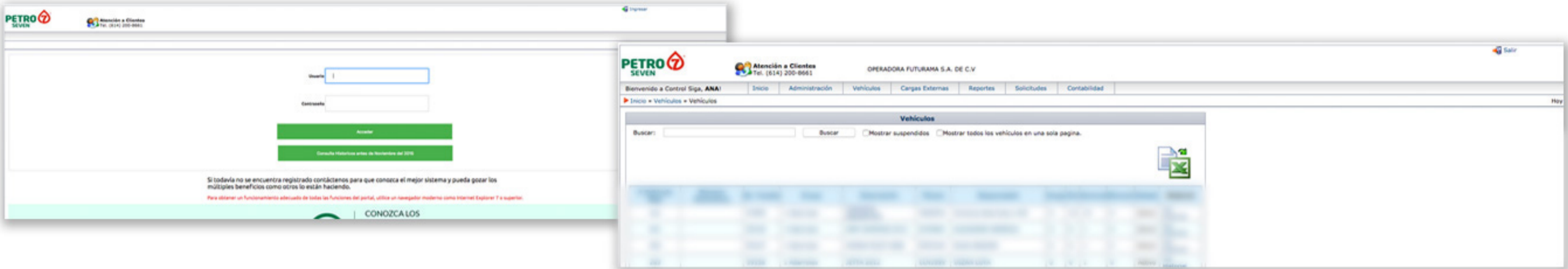

Aplicaciones

Conocemos el valor del desarrollo de aplicaciones móviles, es por eso que nos enfocamos en tus objetivos para que las aplicaciones móviles tengan un impacto positivo en tus clientes.

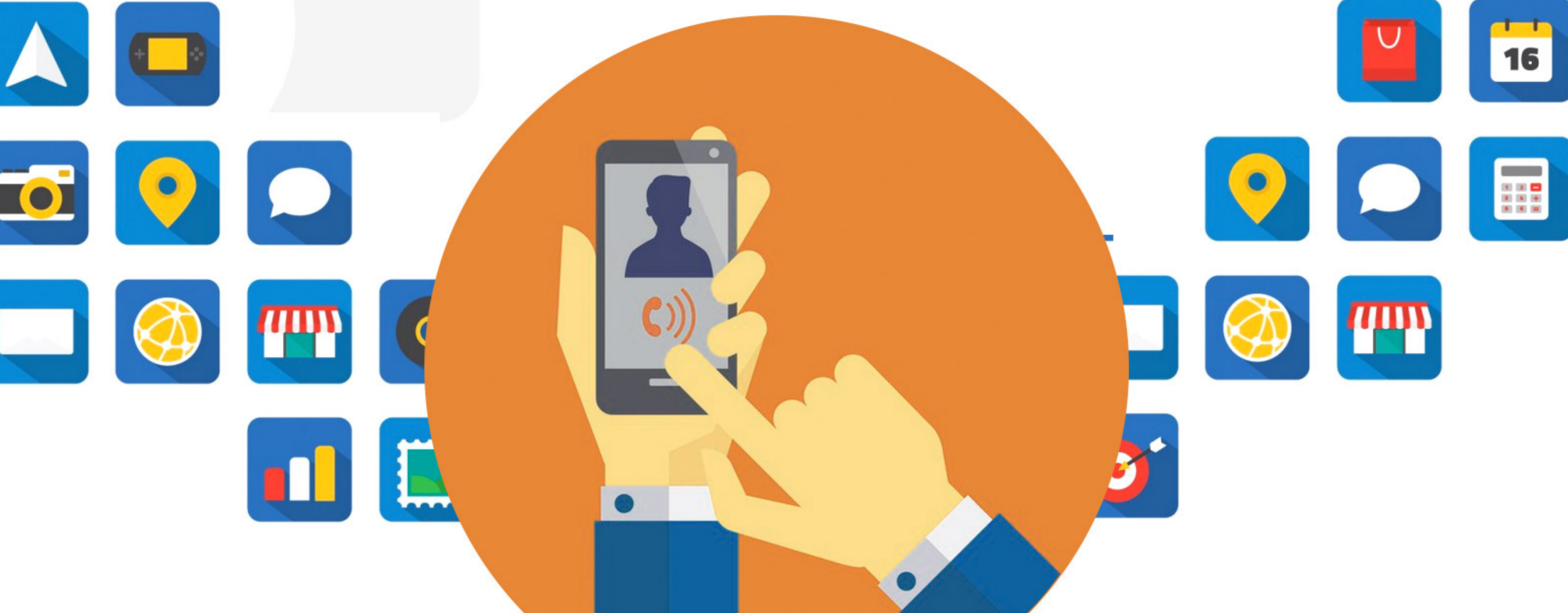

Directorio de contactos



Director
Ing. Adán Salazar
(614) 421 0004 Ext.107



Redes Sociales
Lci. Yelena Reyes
(614) 421 0004 Ext.105



Contabilidad
C.P. Ale Mancha
(614) 421 0004 Ext.101



Programación
Ing. Michel Venegas
(614) 421 0004 Ext.111



Diseño
Ldg. David Cepeda
(614) 421 0004 Ext.104



Diseño
Ldg. Victoria Luján
(614) 421 0004 Ext.103



Soporte
Lsca. Daniel Holguin
(614) 421 0004 Ext.108



Soporte
Edgar Escobedo
(614) 421 0004 Ext.109



Soporte
Sebastian Salazar
(614) 421 0004 Ext.110



Ventas
Ing. Edgar Ibarra
(656) 648 05 15



Ventas
Tsu. Duneska Manriquez
(614) 421 0004 Ext.106



Queremos saber de tí.

Cd. Chihuahua:
Tel. (614) 421 0004

Cd. Cuauhtémoc:
Tel. (625) 587 7575

Cd. Juárez:
Tel. (656) 648 0515

MÉXICO: 01 800 SALAZAR (7252927)
info@SalazarConsultores.com